



GOVERNANCE  
E CAPACITA  
ISTITUZIONALE  
2014-2020



UNIONE EUROPEA  
Fondo Sociale Europeo  
Fondo Europeo di Sviluppo Regionale



*Agenzia per la Coesione Territoriale*



*Ministero della Giustizia*  
Direzione Generale per il Coordinamento  
delle Politiche di Coesione



# UNI4JUSTICE

**La pesatura del fascicolo penale  
nelle Corti D'Appello Italiane**

**Vittoria Pistone**

**Università degli Studi di Bologna**

# LA PESATURA DEL FASCICOLO PENALE NELLE CORTI D'APPELLO

## UNA DEFINIZIONE

«La pesatura del fascicolo valuta la complessità dei differenti casi giudiziari, in base alla consapevolezza che ogni caso è differente nell'ammontare di tempo e di impegno richiesto al magistrato per la sua trattazione»

## UNA ESTENSIONE

La pesatura del fascicolo svolge anche una funzione strategica, non solo organizzativa, per poter decidere politiche territoriali volte a contrastare fenomeni locali

<b>Determinare</b>	le risorse necessarie all'ufficio
<b>Supportare</b>	le richieste di budget
<b>Allocare</b>	Il personale all'interno delle diverse unità di lavoro
<b>Assegnare</b>	I casi ai magistrati assicurando una equa suddivisione del lavoro
<b>Definire</b>	Gli standard di valutazione delle quote di produttività
<b>Pianificare</b>	L'aumento o la riduzione delle unità lavorative
<b>Policy territoriali</b>	Combattere fenomeni locali
<b>Armonizzazione</b>	Prescrizione
<b>Definire priorità</b>	Secondo criteri flessibili e dinamici nel tempo

Case weighting in judicial systems - CEPEJ Studies No. 28 in <https://www.coe.int/en/web/kyiv/-/cepej-report-on-case-weighting-in-judicial-systems->



# LA RICERCA

## OBIETTIVI & RISULTATI ATTESI

Identificazione  
di un modello  
di pesatura *ad  
hoc* per Corti  
d'appello penali

Uso di tecniche  
di Intelligenza  
Artificiale ( IA)  
per il  
suggerimento  
della pesatura

Incremento  
della  
trasparenza,  
spiegabilità e  
flessibilità della  
pesatura



# INDICATORI NORMATIVI DI PESO

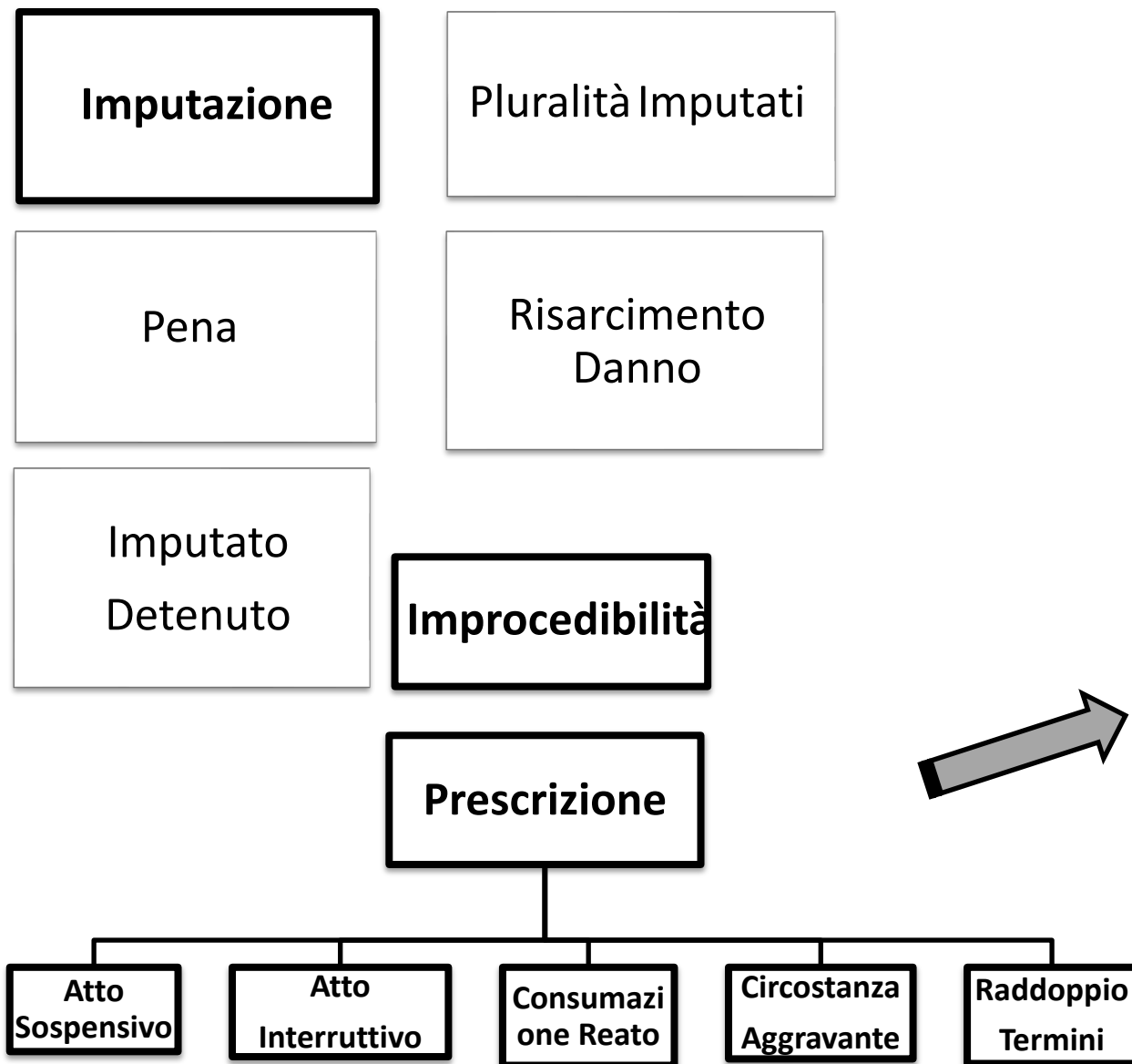

## SENTENZA DI PRIMO GRADO

Es. ANNOTAZIONE

PRESCRIZIONE

«Come da capo d' imputazione riportato in epigrafe **(fatto commesso in data successiva e prossima al 7 gennaio 2014)**. Tanto sulla scorta delle risultanze dell'istruttoria dibattimentale articolatasi nell'esame del teste G.G. »

«Correttamente contestata e sussistente anche la **recidiva ex 99 comma 4 c.p** oggetto di addebito, in considerazione della presenza di numerosi e anche specifici precedenti penali, rispetto ai quali le condotte oggetto di verifica non possono che essere ritenute espressione di una peculiare attitudine a delinquere del M., indiscutibilmente incline a porre in essere violazioni di legge penalmente rilevanti»

«Con riferimento agli ultimi episodi in contestazione essendo i fatti contestati come commessi fino al maggio 2011, il reato, anche considerati i **periodi di sospensione del procedimento 2 maggio 2018 al 25 ottobre 2018**»

«Primo **atto interruttivo** della prescrizione, costituito dall'**ordinanza custodiale** del mese di novembre 2016, cui era seguito l'interrogatorio di garanzia»

«Le condotte vessatorie dell'imputato ai danni della donna, idonee ad integrare **la fattispecie criminosa di cui all'art. 572 c.p..**»



# MODELLO MATEMATICO e VISUALIZZAZIONE

- Usando i dati dei registri
- Estraendo conoscenza dai testi con AI e NLP
- Si crenano modelli matematici di pesatura flessibili per analizzare i casi
- Dashboard di interazione per modificare le pesature suggerite e le priorità

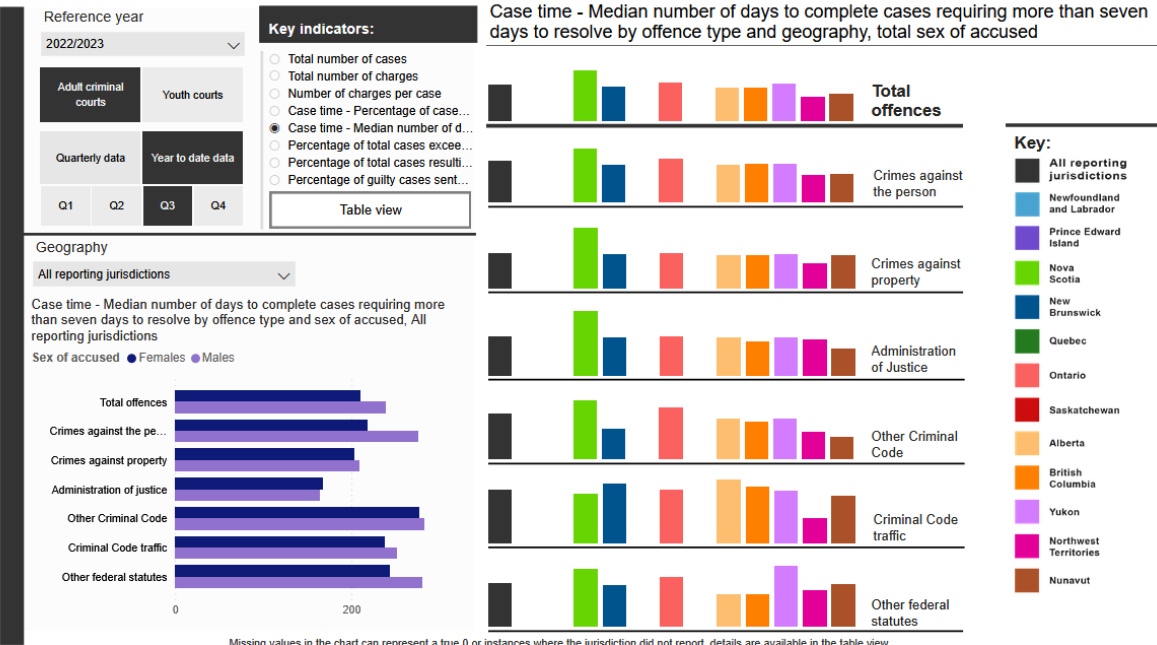



ALMA MATER STUDIORUM  
UNIVERSITÀ DI BOLOGNA

**Vittoria Pistone**

Dipartimento di Scienze Giuridiche  
Alma Human Artificial Intelligence

vittoria.pistone@unibo.it

[www.unibo.it](http://www.unibo.it)